

FIETSCOMMUNITY 3.0

AGENDA

CONTACT

CYCLING COMMUNITY

**FIETSCOMMUNITY**Het kennisdomein van actieve mobiliteit verder uitdiepen  
**Cycling Community**

HOME

BIJDRAGEN

BLOGS

NIEUWS

ARCHIEF

COMMUNITY

KENNISBANKEN

KENNISPLATTEGROND

NIEUWS TICKER &gt;

[ 2024-08-20 ] Geen fiets, geen werk:

SEARCH ...

[HOME](#) > [ARCHIEF](#) > Lessons learned through training  
immigrant women in the Netherlands to cycle

# Lessons learned through training immigrant women in the Netherlands to cycle

ANGELA VAN DER KLOOF

© 2017-09-27 Arjen Klinkenberg Archief



## UITGELICHT

**Verhuizen /  
Moving**

© 2024-12-19

**Cycling  
professor  
appointed at  
Ghent  
University**

© 2024-01-30

**8th Annual  
Meeting of the  
Cycling research  
board**

© 2023-12-21

**7th Annual  
Meeting of the  
Cycling research  
board**

© 2023-10-30

Domeinen: **(E5) Sociale cohesie** Kringen: **(C3) Basis**  
 Onderzoekstypen: **(R2) Toegepast wetenschappelijk**  
**Projectnaam**

Lessons learned through training immigrant women in the Netherlands to cycle

Lessons learned through training immigrant women in the Netherlands to cycle

Onderzoekstypen	R	1	2	3	4	5	1	2	3	4	5	1	2	3	4	5			
Domeinen	E	1	<input type="checkbox"/>	<input type="checkbox"/>	<input type="checkbox"/>	<input type="checkbox"/>	<input type="checkbox"/>	<input type="checkbox"/>	<input type="checkbox"/>	<input type="checkbox"/>	<input type="checkbox"/>	<input type="checkbox"/>	<input type="checkbox"/>	<input type="checkbox"/>	<input type="checkbox"/>	<input type="checkbox"/>			
		2	<input type="checkbox"/>	<input type="checkbox"/>	<input type="checkbox"/>	<input type="checkbox"/>	<input type="checkbox"/>	<input type="checkbox"/>	<input type="checkbox"/>	<input type="checkbox"/>	<input type="checkbox"/>	<input type="checkbox"/>	<input type="checkbox"/>	<input type="checkbox"/>	<input type="checkbox"/>	<input type="checkbox"/>			
		3	<input type="checkbox"/>	<input type="checkbox"/>	<input type="checkbox"/>	<input type="checkbox"/>	<input type="checkbox"/>	<input type="checkbox"/>	<input type="checkbox"/>	<input type="checkbox"/>	<input type="checkbox"/>	<input type="checkbox"/>	<input type="checkbox"/>	<input type="checkbox"/>	<input type="checkbox"/>	<input type="checkbox"/>			
		4	<input type="checkbox"/>	<input type="checkbox"/>	<input type="checkbox"/>	<input type="checkbox"/>	<input type="checkbox"/>	<input type="checkbox"/>	<input type="checkbox"/>	<input type="checkbox"/>	<input type="checkbox"/>	<input type="checkbox"/>	<input type="checkbox"/>	<input type="checkbox"/>	<input type="checkbox"/>	<input type="checkbox"/>			
		5	<input type="checkbox"/>	<input type="checkbox"/>	<input type="checkbox"/>	<input type="checkbox"/>	<input type="checkbox"/>	<input type="checkbox"/>	<input type="checkbox"/>	<input type="checkbox"/>	<input type="checkbox"/>	<input checked="" type="checkbox"/>	<input type="checkbox"/>	<input type="checkbox"/>	<input type="checkbox"/>				
Kringen		C 1	Bovenbouw					C 2	Middenveld					C 3	Basis				



**Summer Update Cycling Community**

🕒 2023-07-26



**10 jaar Fietscommunity**

🕒 2023-06-12

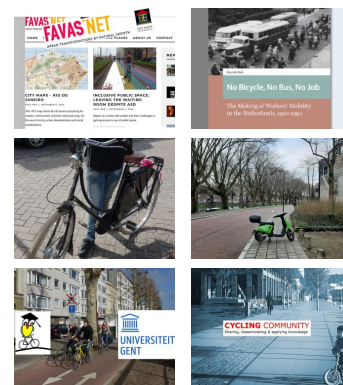

Netherlands to cycle

**Projecteigenaar, of -opdrachtgever**

Angela van der Kloof

**Projectomgeving**

Alle fietsers in Nederland

**Projectonderzoeker of -uitvoerder**

Angela van der Kloof

**Trekker Fietscommunity**

Angela van der Kloof

**Tweede contact**

Fietscommunity

**Trigger**

Het fietsen in Nederland wordt getypeerd als 'gender neutraal', aangezien het door zowel mannen als vrouwen nagenoeg evenveel gedaan wordt. Maar er spelen meer factoren een rol, waardoor juist fietsinfrastructuur gender neutraal lijkt te zijn, hoe zit dit?

**Domeinen**

(E5) Sociale Cohesie

**Kringen**

**REDACTEUREN**



**FC RED.**

published 68 articles



**BELLA BLUEMINK**

published 65 articles



**ARJEN KLINKENBERG**

published 46 articles



**ROBVDIJL**

published 6 articles

(C3) Basis

## Onderzoekstypen

(R2) Toegepast Wetenschappelijk

## Samenvatting

In internationale artikelen, tijdschriften, websites en literatuur wordt vaak een waardering uitgesproken voor het feit dat in Nederland veel vrouwen fietsen. Dit wordt bijvoorbeeld geïllustreerd met het feit dat 55% van alle fietsverplaatsingen door vrouwen gedaan wordt. Vervolgens zegt men dat fietsen in Nederland 'gender neutraal' is. Als de term 'gender' alleen gebruikt wordt in enge zin, refererend aan de verschillen in het aantal fietsverplaatsingen door mannen en vrouwen, dan klopt deze wel. In een breder en realistischer begrip van gender is er aandacht voor verschillen tussen vrouwen en mannen en voor de ongelijke machtsrelaties gebaseerd op die verschillen. In dit boekhoofdstuk wordt ingegaan op dat bredere perspectief, dat ook aandacht besteed aan leeftijd en etniciteit (intersectionaliteit). Door op deze manier naar de Nederlandse case te kijken is het meer accuraat te zeggen dat de fietsinfrastructuur gender neutraal lijkt te zijn, maar dat het gebruik en imago van fietsen niet gender-neutraal is.

## Uw tags

Gender neutraal, fietsinfrastructuur, buitenlands onderzoek, fietsgebruik, imago

## Beschrijving

### Doel en opzet

Het doel van dit onderzoek is te laten zien dat het fietsen in Nederland niet gender neutraal is; het is verschillend voor mannen en vrouwen en voor verschillende leeftijden en etniciteit. Aan de hand van de case van fietslessen aan vrouwen wordt dit thema verder uitgediept.

### Organisatie en financiering

Het onderzoek is gebaseerd op jarenlange ervaring met fietslessen aan migranten en vluchtelingen vrouwen in Nederland, aangevuld

met samenwerkingen met verschillende organisaties in Nederland die fietslessen aanbieden, fietsdocenten en vrijwilligers wereldwijd zoals Fietsscholen. Daarmee is er een informeel netwerk ontstaan dat elkaar steunt en inspireert.

### **Periode en beschikbaarstelling**

Onderzoek afgerond in 2015

### **Werkpakketten**

Het onderzoek is gebaseerd op de ervaringen uit de gegeven fietslessen aan migranten en vluchtelingen vrouwen in Nederland. Hierbij is data verzameld om een accuraat beeld te vormen over de verschillen tussen fietsende mannen en vrouwen, met voornamelijk de verschillende kenmerken van fietsen getoetst op wel of niet gender neutraal.

### **Toepassingen**

Hoofdstuk *Lessons learned through training immigrant women in the Netherlands to cycle* in *Cycling Cultures*.

### **Overige**

PM

## **Achtergronden**

### **Aanvullingen**

PM

### **Publicaties en referenties**

Van der Kloof, A. (2015). Lessons learned through training immigrant women in the Netherlands to cycle. *Cycling Cultures*, 78-105.

### **Betrokken maatschappelijke partijen**

Verscheidende fietsdocenten en fietsscholen over de gehele wereld.

### **Gerelateerde projecten**

PM

## Gerelateerde toepassingen

PM

## Vervolgonderzoek

Onbekend

## Links

[https://www.researchgate.net/publication/318270294\\_Lessons\\_learned\\_through\\_training\\_immigrant\\_women\\_in\\_the\\_Netherlands\\_to\\_cyclepdf](https://www.researchgate.net/publication/318270294_Lessons_learned_through_training_immigrant_women_in_the_Netherlands_to_cyclepdf)

## Andere media

PM

## Tekst- en beeldrechten

Angela van der Kloof

## Contactgegevens

Angela van der Kloof

[a.vanderkloof@mobycon.nl](mailto:a.vanderkloof@mobycon.nl)



**BUITENLANDS ONDERZOEK**

**FIETSGEBRUIK**

**FIETSINFRASTRUCTUUR**

**GENDER NEUTRAAL**

**IMAGO**



« **PREVIOUS**

Bicycle Lessons,  
Activity  
Participation and  
Empowerment

**NEXT** »

DCA - The "cycling  
fallacy", or on how  
to (not) research  
cycling



## RELATED ARTICLES

---

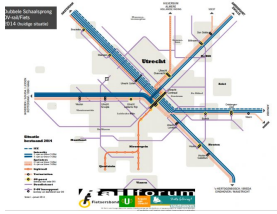

**Fietsen en de  
trein: Naar een  
dubbele  
schaalsprong in  
OV-rail en Fiets**



**Fietsen op Zuid,  
een  
masterscriptie**

[FIETSCOMMUNITY 3.0](#)

[AGENDA](#)

[CONTACT](#)

[CYCLING COMMUNITY](#)

© Fietscommunity 2013-2023